

Secretaría Nacional de Niñez, Adolescencia y Familia Datos Estadísticos General Atenciones

El presente reporte recoge información de las atenciones a NNA realizadas por los programas de atención de la Secretaría Nacional de Niñez, Adolescencia y Familia. Además, contiene información de la cantidad de seguimientos realizados, que consiste en la atención social y psicológica posterior a la atención integral brindada en la institución.

Los datos presentados corresponden a estadística acumulada del mes de enero a febrero 2023, registrados por los programas mediante plantillas/tabla en Excel, es decir este reporte se basa mediante registros administrativos.

Este reporte presenta estadísticas generales de atención de los programas donde se relacionan variables como sexo, grupos de edad y casos ingresados a SENNIAF.

Línea de Orientación, es línea de asistencia psicológica para niños, niñas, adolescentes y sus familias, que brinda atención vía telefónica o por medio de chat, para el manejo de las emociones en la crisis sanitaria COVID19, participación a talleres, capacitaciones, atenciones y seguimiento a situaciones asociadas a violencia que afectan a niños, niñas y adolescentes.

Datos del 1 de enero al 28 de febrero 2022

Número de orientaciones por línea de servicio. Febrero 2023.

| Tipo de servicios | Total |
|-----------------------|------------|
| TOTAL | 227 |
| Llamadas Telefonica | 127 |
| Llamadas por WhatsApp | 27 |
| Chats WhatsApp | 73 |

Fuente: Departamento de Estadística. Senniaf. 2023.

Datos Estadísticos de Atenciones de Niños, Niñas y Adolescentes por parte de SENNIAF. Febrero 2023.

Tabla 1. Número Total de Casos de NNA Atendidos en SENNIAF Por Mes. Febrero de 2023

| Mes | No. De Casos |
|----------------|--------------|
| Total | 491 |
| Enero | 280 |
| Febrero | 211 |

Fuente: Departamento de Estadísticas, Senniaf 2023.

Cifras Preliminares 2023

Gráfico 2. Número Total de Casos Atendidos en SENNIAF Por Sexo del NNA. Febrero 2023

| | |
|-----------|-----|
| Femenino | 219 |
| Masculino | 272 |



Gráfico 3. Número Total de Casos Atendidos en SENNIAF Por Rango de Edad del NNA. Febrero de 2023
Número de Casos Atendidos, Según Grupo de Edad. Febrero 2023.

| Edad | No. de Casos |
|--------------|--------------|
| TOTAL | 491 |
| Sin Datos | 9 |
| 0-4 años | 70 |
| 5-9 años | 67 |
| 10-14 años | 166 |
| 15-18 años | 179 |

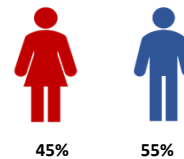
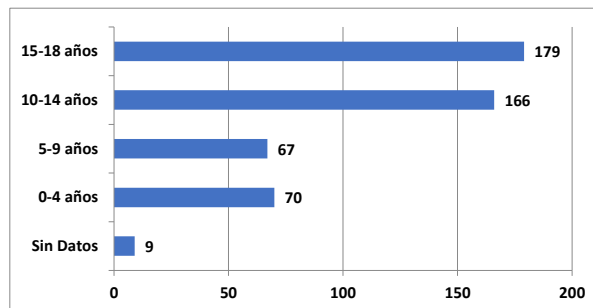

Fuente: Departamento de Estadísticas, Senniاف 2023.

Gráfica 4. Número Total de Casos Atendidos en SENNIAF Por Sede. Febrero de 2023
Número de Casos Atendidos, Según Sede. Febrero 2023.

| Sede | No. de Casos |
|----------------|--------------|
| TOTAL | 491 |
| Sede Central | 232 |
| Darién | 99 |
| Chiriquí | 44 |
| Panamá Oeste | 34 |
| Colón | 25 |
| Veraguas | 25 |
| Bocas del Toro | 25 |
| San Miguelito | 7 |

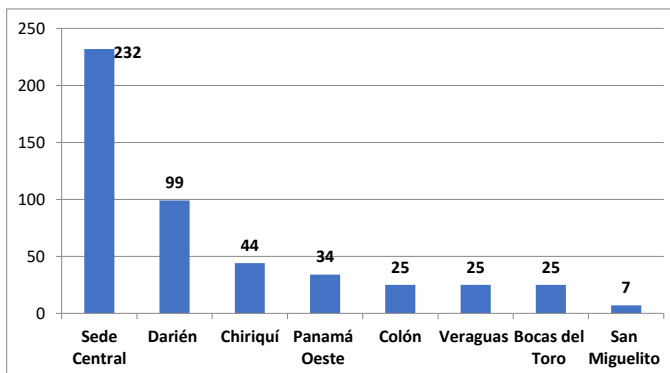

Fuente: Departamento de Estadísticas, Senniاف 2023.

Gráfica 5. Número Total de Casos Atendidos en SENNIAF Por Causal de Remisión de Caso. Febrero de 2023.
Según Motivo de ingreso.

| Descripción de Causal | No. de Casos |
|------------------------------|--------------|
| TOTAL | 491 |
| Protección | 113 |
| Riesgo Social | 92 |
| Problemas de Conducta | 72 |
| Medida de Toque de Queda | 54 |
| Conflictos familiares | 34 |
| Maltrato | 26 |
| Orientaciones sociales a NNA | 26 |
| Negligencia | 24 |
| Abuso Sexual | 23 |
| Evasión de Hogar | 9 |
| Madre Adolescentes | 4 |
| Trabajo Infantil | 4 |
| Consumo de Drogas | 3 |
| Conflictos con la Ley | 3 |
| Deserción Escolar | 2 |
| Violencia Domestica | 1 |
| Abandono | 1 |

Fuente: Departamento de Estadísticas, Senniaf 2023.

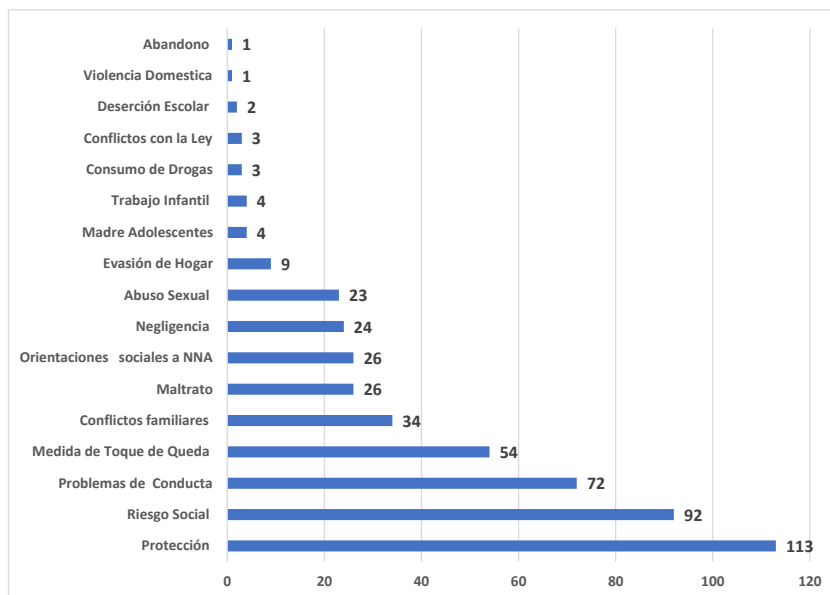

Gráfica 6. Número Total de Seguimientos de Casos en SENNIAF Por Sede. Febrero de 2023

Número de Seguimiento de Casos, Según Sede. Febrero e 2023

| Sede | No. de Casos |
|----------------|--------------|
| TOTAL | 252 |
| Sede Central | 141 |
| Veraguas | 36 |
| Colón | 36 |
| Bocas Del Toro | 20 |
| San Miguelito | 10 |
| Panamá Oeste | 9 |

Fuente: Departamento de Estadísticas, Senniaf 2023.

Cifras Preliminares 2023

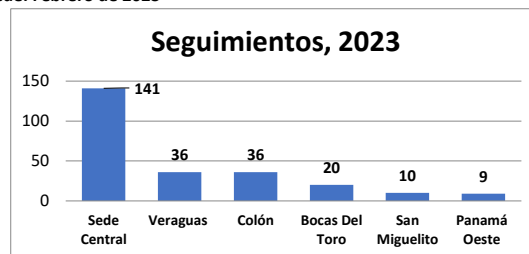

Datos de intervenciones en Medidas Reeducativas, Fortalecimiento Familiar, Control y cumplimiento de calidad y Prevención y Erradicación del Trabajo Infantil. Febrero 2023

| PROGRAMA | ACTIVIDAD | TIPO DE BENEFICIARIO | POBLACIÓN |
|--|--|---|-----------|
| FORTALECIMIENTO FAMILIAR | Taller "Trabajar y Aprender en Familia" | Población remitida por Toque de Queda (NNA, Padres, Madres o Cuidadores) y Colaboradores de la Industria Toledano | 473 |
| | Taller de Formación "Actitud Positiva" | Niños y Niñas (Provincia de Colón) | 13 |
| | Taller de Formación "Tú eliges tu camino" | Adolescentes (Provincia de Colón) | 20 |
| | Taller "Actitud Positiva, Normas y Límites" | Padres, Madres o Cuidadores (Provincia de Colón) | 16 |
| | Taller "Guía para padres" | Miembros de la comunidad de | 24 |
| | Feria de la Salud Integral (Actividades Lúdicas) | Pantanal, corregimiento de Tocumen | 193 |
| MEDIDA REEDUCATIVA | Taller de Formación "Técnicas de Estudio" | Adolescentes (Provincia de Colón) | 7 |
| PREVENCIÓN Y ERRADICACIÓN DEL TRABAJO INFANTIL | Volanteo en áreas de mayor incidencia en trabajo infantil como medida de prevención | Administradores de ventas informales de la peatonal (5 de mayo) | 200 |
| PROMOCIÓN Y DIVULGACIÓN DE DERECHOS | Sensibilización "Promoción de los Derechos del Niño" | Niñas y Adolescentes del Torneo Femenino COS | 250 |
| | Sensibilización "Conociendo mis Derechos" | Directora y Docentes de la Escuela República Federativa del Brasil | 3 |
| | Sensibilización "Derecho del Niño, Trato Digno y Humano" | Personal Técnico Administrativo y Cuidadores de la Escuela Vocacional de | 70 |
| CONTROL Y CUMPLIMIENTO DE CALIDAD | Supervisión a los Centros de Protección por el equipo de coordinación del Departamento de Control y Cumplimiento (SENNIAF) en conjunto con el Comité Nacional de | Centros de Protección (Albergues) | 10 |

Fuente: Departamento de Planificación y Estadística. SENNI AF 2023.